



Data: 26/02/2019 - n. 1  
 Totale schede: 1  
 Ultima planimetria: 1  
 Formato di acquisizione: A3(297x420) - Formato stampa richiesto: A3(297x420)

Dichiarazione protocollo n. PR0004973 del 17/01/2006  
 Planimetria di n.i.u. in Comune di Parma  
 Strada Dei Mercati  
 Parma

c.v. 9

Identificativi Catastali:  
 Sezione: 5  
 Foglio: 40  
 Particella: 88  
 Subalterno: 33

Compilata da:  
 Ferrari Alessandro  
 Territto all' albo:  
 Geometri  
 Prov. Parma  
 N. 1985

Scala 1: 200

Agenzia del Territorio  
**CATASTO FABBRICATI**  
 Ufficio provinciale di  
 Parma

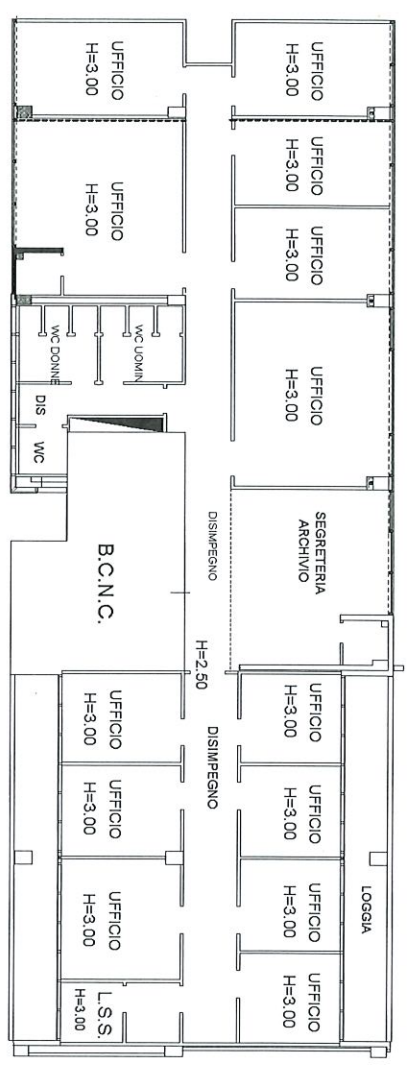

PIANO PRIMO

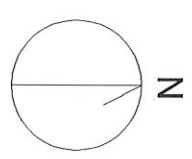

PIANTA PIANO TERRA

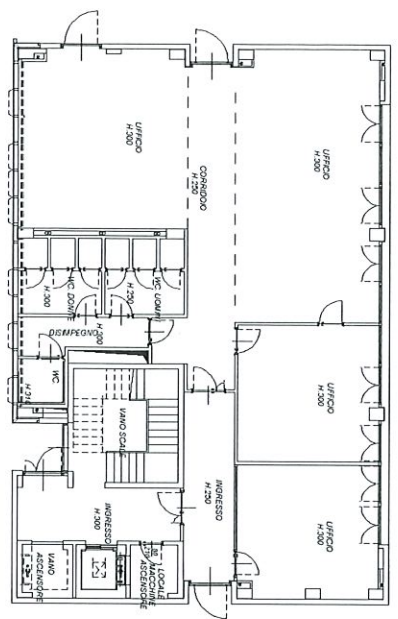

PIANTA PIANO SECONDO

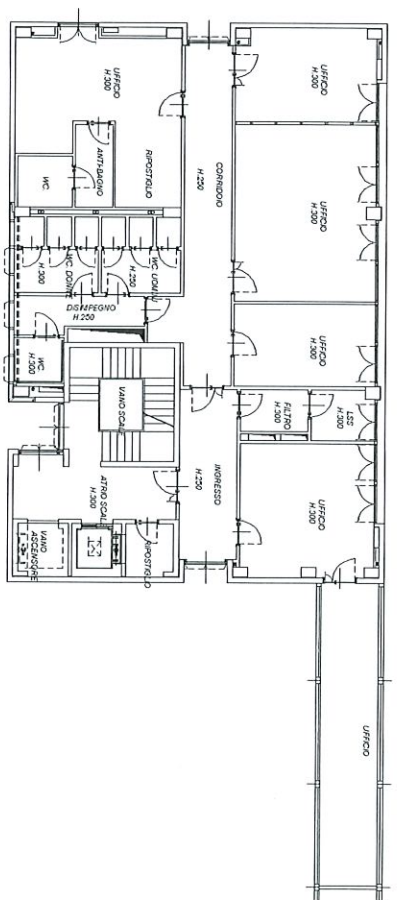

PIANTA PIANO PRIMO

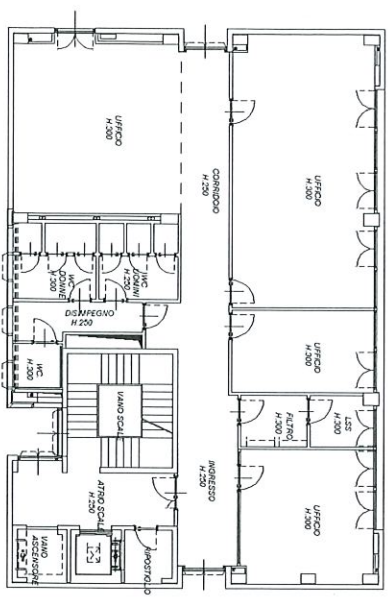

PIANTA VANI TECNOLOGICI

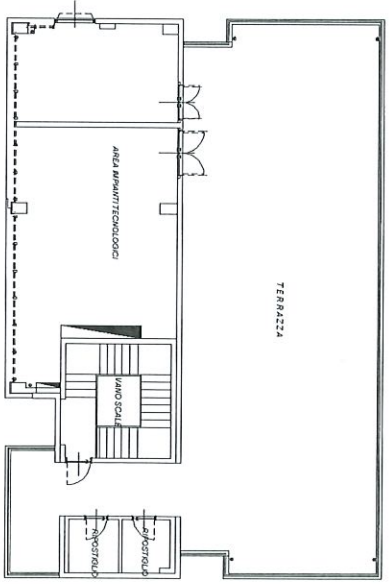

Agenzia del Territorio  
CATASTO FABBRICATI  
Ufficio Provinciale di  
Parma

Scheda n. 1  
Scala 1:200

Dichiarazione protocollo n° PR0267524 del 28/10/2009 Planimetria di u.i.n. in Comune di Parma Strada Dei Mercati Compilata da: Ferrari Alessandro Iscritto all'albo: Geometri Prov. Parma N. 1985		Identificativa Catastali: Sezione: 5 Foglio: 40 Particella: 88 Subalterno: 51
---	--	---

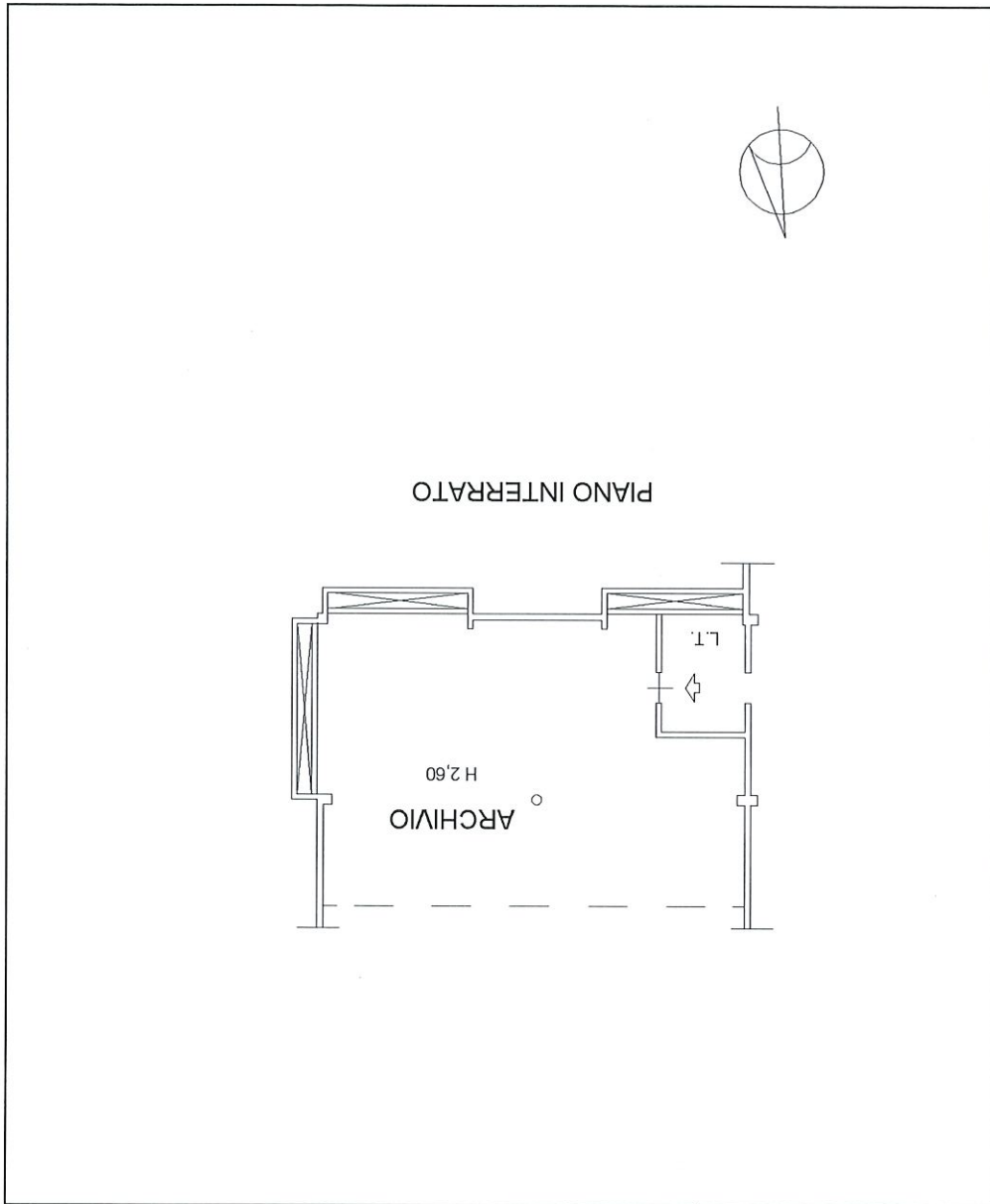

Agenzia del Territorio  
Ufficio Provinciale di  
PARMA  
CATASTO FABBRICATI

Scala n. 1  
Scala 1:200

Dichiarazione protocollo n° PR0139925 del 10/10/2006 Pianimetria di u.i.u. in Comune di Parma Strada Dei Mercati	
Identificativi Catastali:	
Completata da:	Ferrari Alessandro
Isritto all'albo: Geometri	
Particella: 88	
Subalterno: 12	
Prov. Parma	
N. 1985	

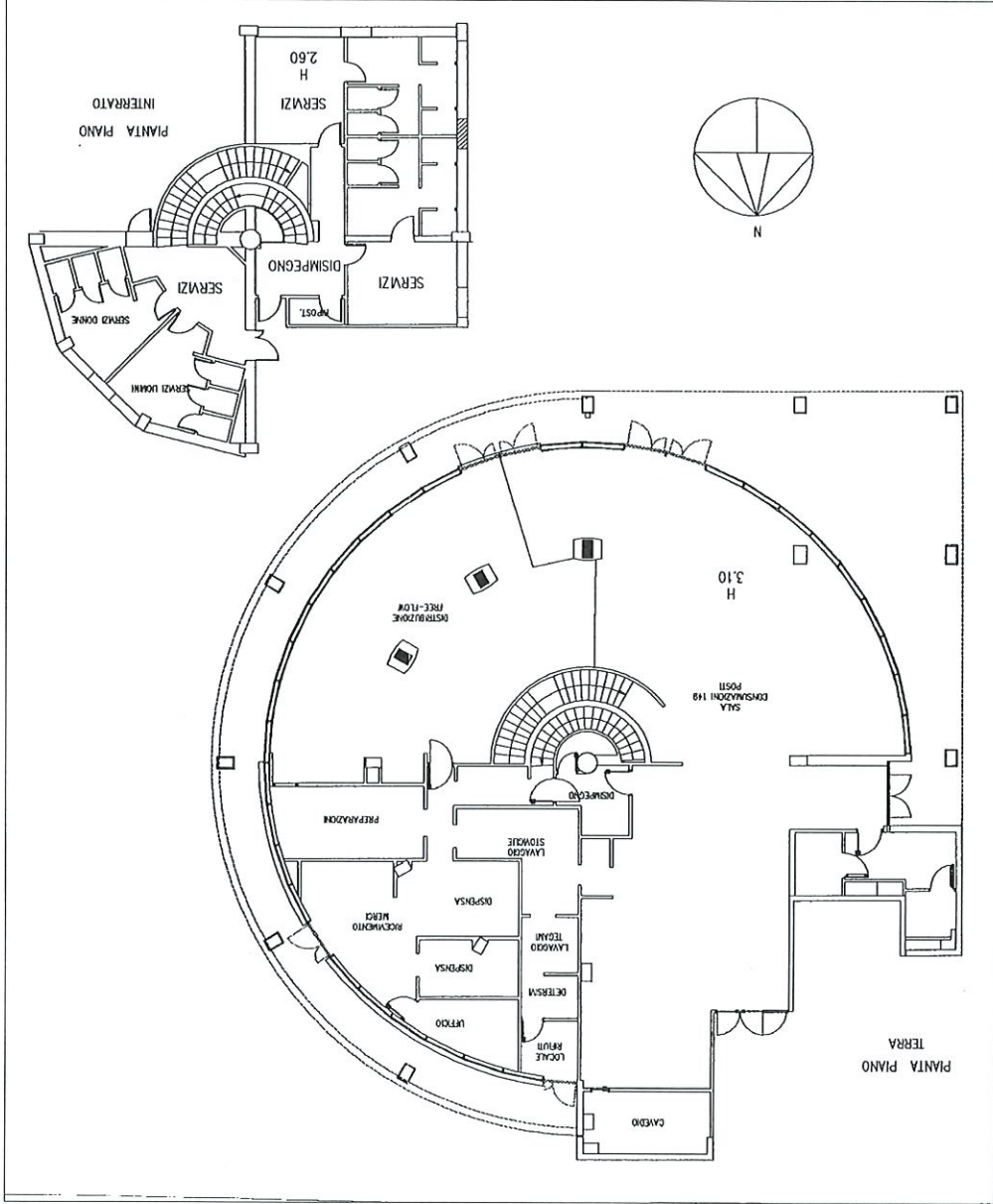

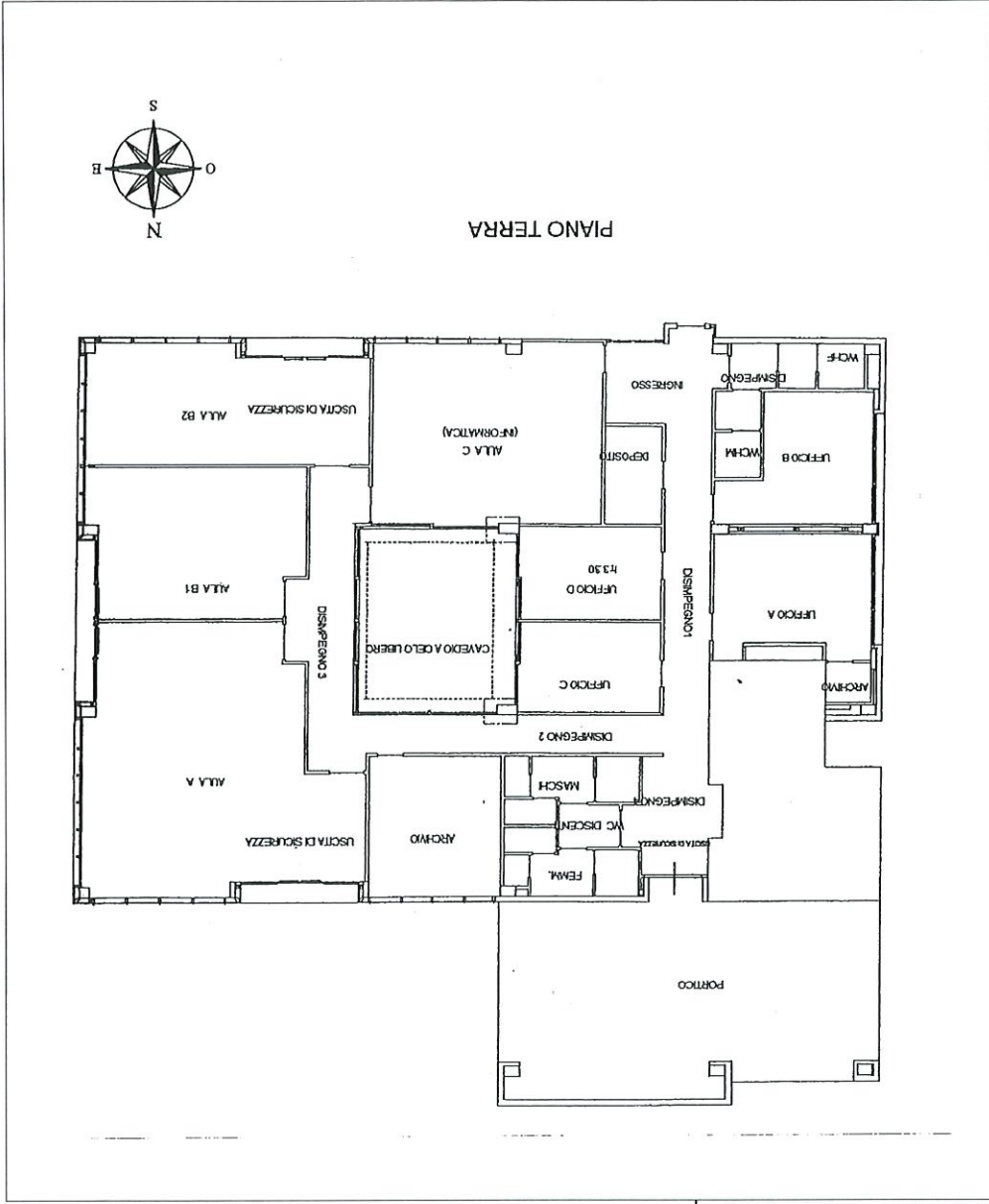

Scheda n. 1  
 Scala 1:200

**Agenzia del Territorio  
 CATASTO FABBRICATI  
 Parma**  
 Ufficio Provinciale di

Identificativi Catastali: Strada del Taglio Planimetria di u.f.u. in Comune di Parma del 27/07/2009 n. PR0190985		Completata da: Festa Giovanni Iscritto all'albo: Geometri Prov. Parma N. 2123
Sezione: 5 Foglio: 40 Particella: 88 Subalterno: 13	Diolarazione protocollo n. PR0190985 del 27/07/2009 Strada del Taglio o.v. 5/A	

**Agenzia delle Entrate**  
**CATASTO FABBRICATI**  
Ufficio provinciale di  
Parma

Dichiarazione protocollo n. PR0056519 del 15/09/2020  
Comune di Parma  
Strada Dei Mercati

Scala 1:200

Identificativi Catastali:  
Sezione: 5  
Foglio: 40  
Particella: 88  
Subalterno: 14

Compilata da:  
Pignoli Marco  
Iscritto all'albo:  
Geometri  
Prov. Parma  
N. 2722

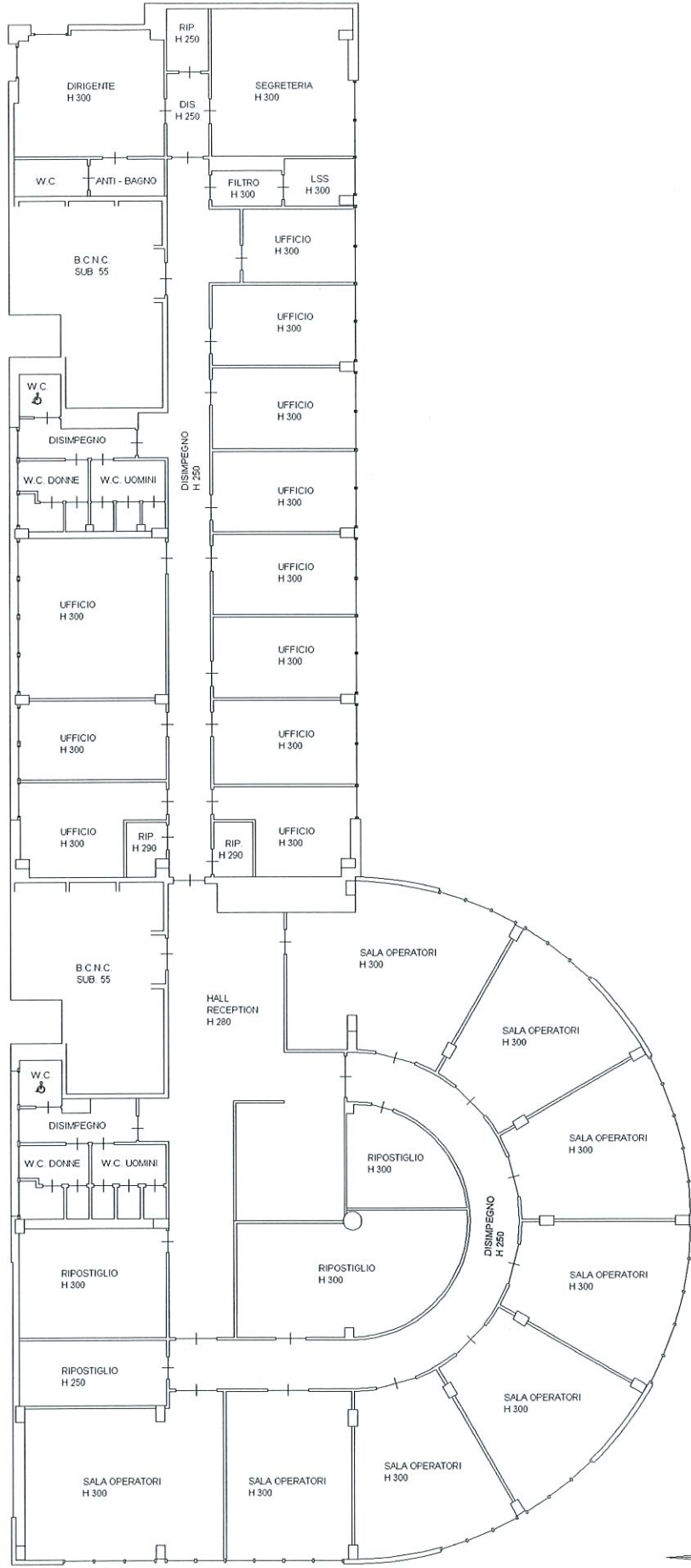

**PIANO PRIMO**

Agenzia del Territorio  
CATASTO FABBRICATI  
Ufficio Provinciale di  
Parma

Soleda n. 1  
scala 1:200

Dichiarazione protocollo n° PR0002653 del 08/01/2008 Pianimetria di u.l.n. in Comune di Parma Strada Dei Mercati alt. 9/B		Identificativi Catastali: Completata da: Ferrari Alessandro
Sezione: 5	Foglio: 40	Particella: 88
Subalterno: 17	Prov. Parma	N. 1985

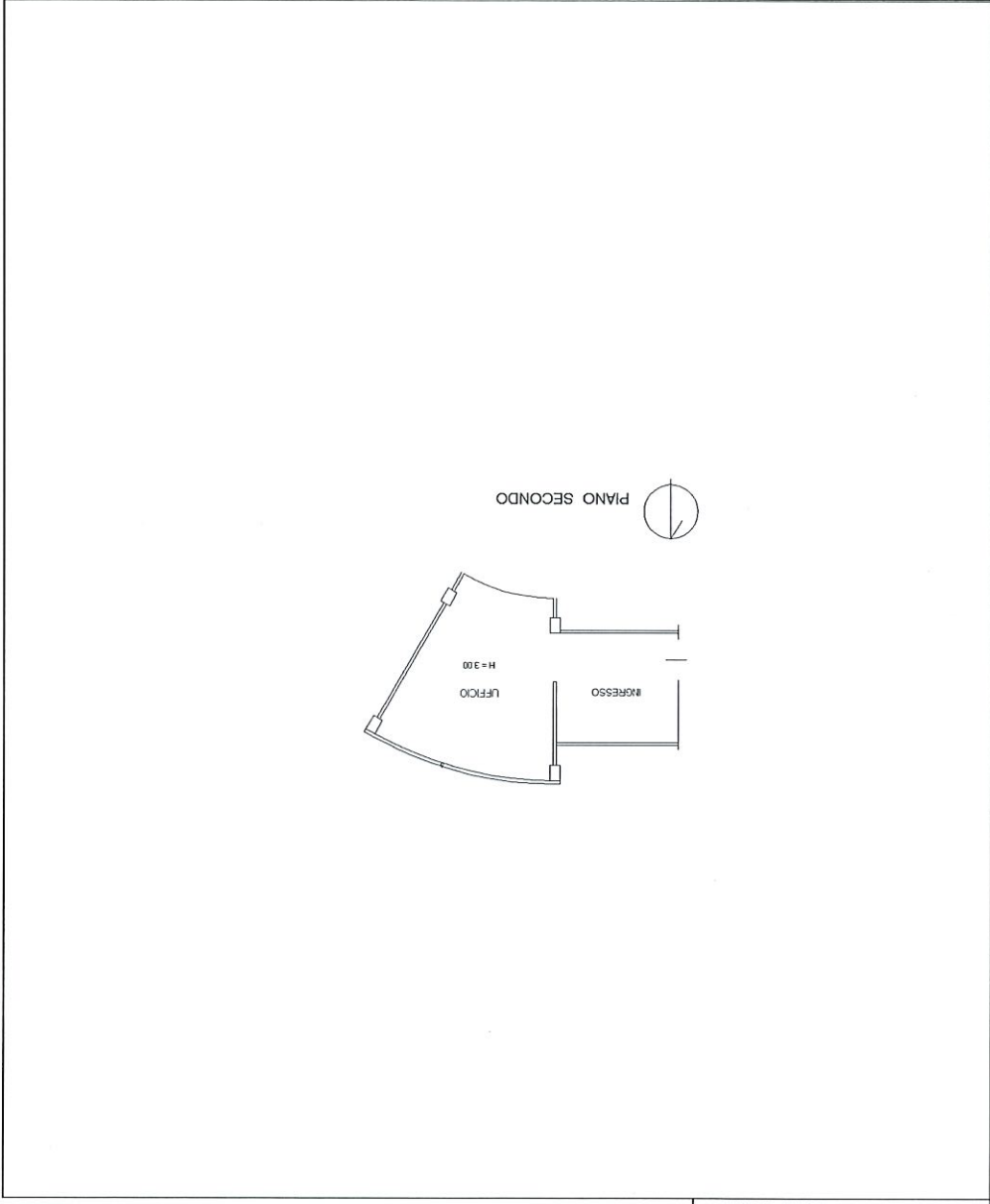



Agenzia del Territorio  
CATASTO FABBRICATI  
Ufficio Provinciale di  
Parma

Soleda n. 1 scala 1:200

Dichiarazione protocollo n° PR0002653 del 08/01/2008 Planimetria di u.l.n. in Comune di Parma Strada Dei Mercati Completata da: Ferrari Alessandro Iscritto all'Albo: Geometri Prov. Parma N. 1985		Identificativi Catastali: Sezione: 5 Foglio: 40 Particella: 88 Subalterno: 19
--	--	---

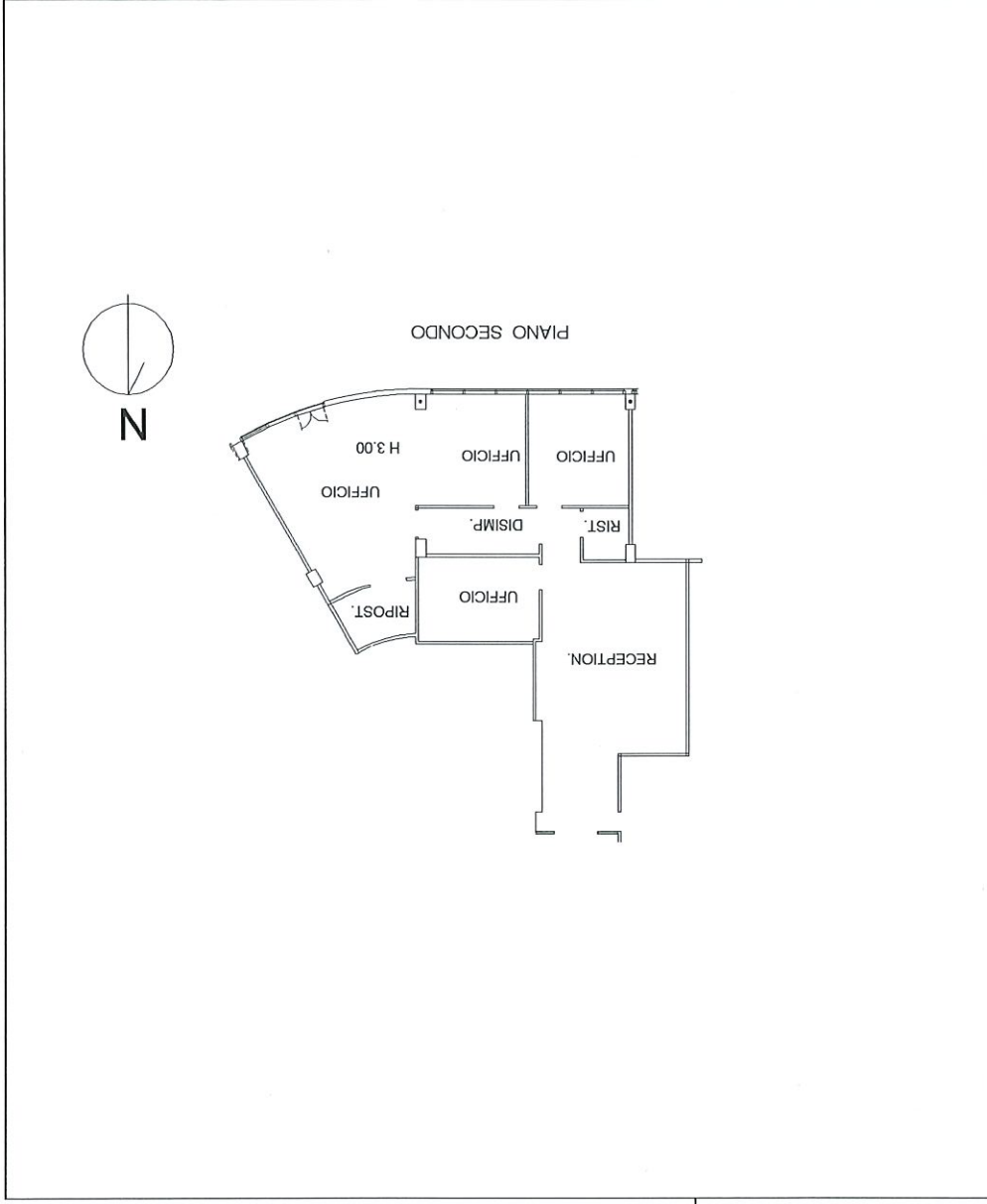

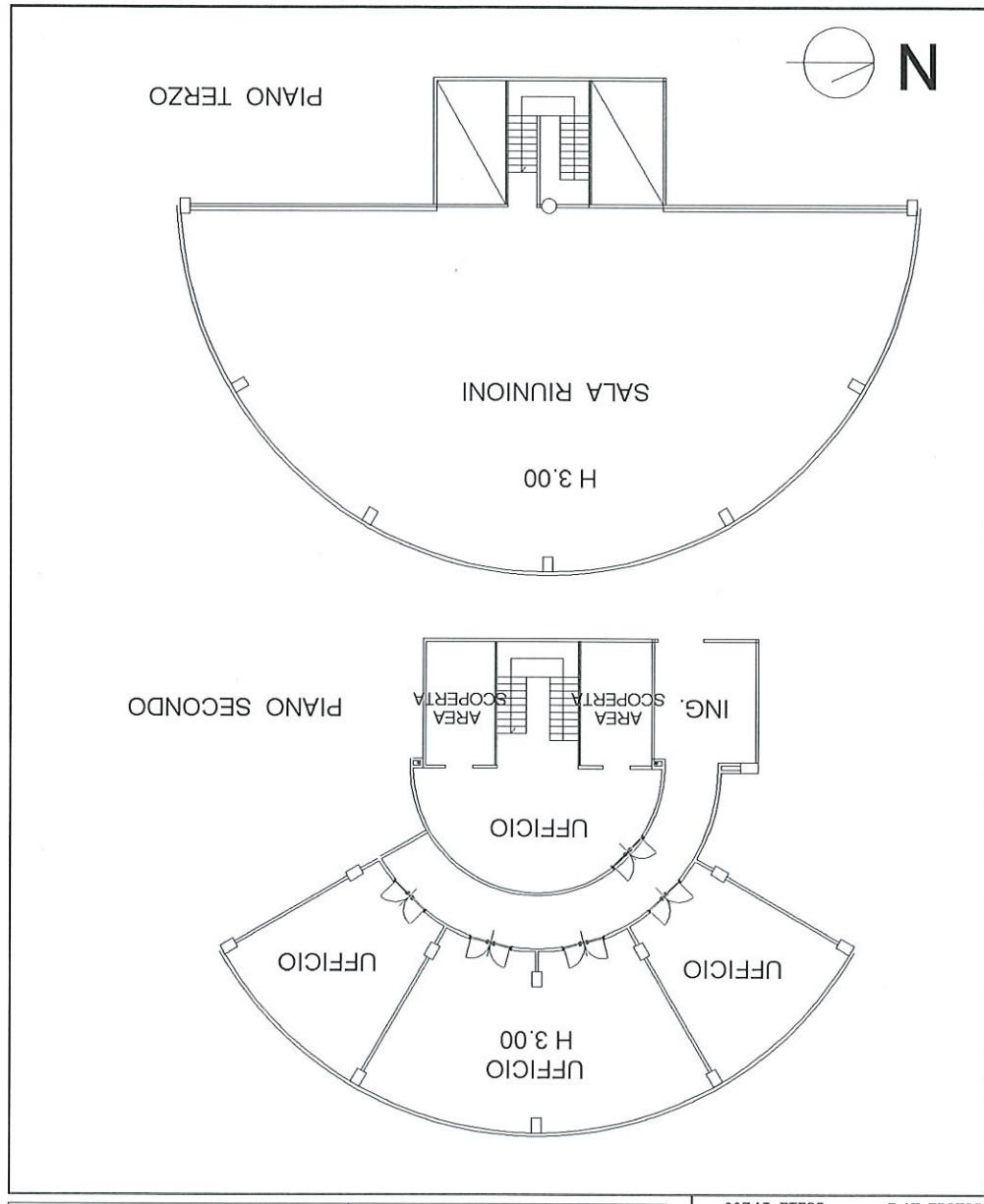

Dichiarazione protocollo n° PR0002653 del 08/01/2008 Planimetria di u.i.u. in Comune di Parma Strada Dei Mercati Completata da: Ferrari Alessandro Foglio: 40 Sezione: 5 Identificativi Catastali: Geometrici Scritto all'albo: Provv. Parma N. 1985		Scheda n. 1 Scala 1:200 Subalterno: 18 Particella: 88
---	--	--

**Agenzia del Territorio**  
**CATASTO FABBRICATI**  
 Ufficio Provinciale di  
 Parma